道路情報の確認を!!



各事務所ホームページにて

路面状況・交通情報を確認頂けます。

県北地域 東北中央自動車道および
国道4号・13号の冬みち情報はこちらから

国土交通省 東北地方整備局 **福島河川国道事務所**
TEL:024-546-4331

いわき・相双地域
国道49号・6号の冬みち情報はこちらから

国土交通省 東北地方整備局 **磐城国道事務所**
TEL:0246-23-2211

郡山・白河・会津
国道4号・49号の冬みち情報はこちらから

国土交通省 東北地方整備局 **郡山国道事務所**
TEL:024-946-0333

福島県警察本部
TEL.024-522-2151

NEXCO 東日本お客さまセンター
TEL.0570-024-024 または 03-5308-2424

冬タイヤの早期装着を



初雪又は急な降雪時、
冬タイヤ未装着車
立ち往生多発

福島県は
雪国です!

交通違反

未装着の場合は福島県道路交通規則により違反となります。
反則金:大型7千円／普通車6千円／二輪6千円

大型車はチェーンの携行を



降雪時には、
立ち往生する前に
早めのチェーン装着を

国土交通省 東北地方整備局 | 福島河川国道事務所 | 郡山国道事務所 | 磐城国道事務所 |

立ち往生の発生防止にご協力を！

確認は
お済みですか!!

大雪時の大型車

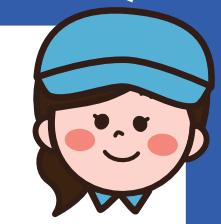

チェーンの携行
装着方法の確認
けん引フックの場所





●相当量の積雪が見込まれる場合は、**チェーンの携行と装着方法の確認**。

●降雪時には、立ち往生する前に**早めの装着**。



けん引フック場所が分からず、けん引に苦慮しております。**事前に確認を**。

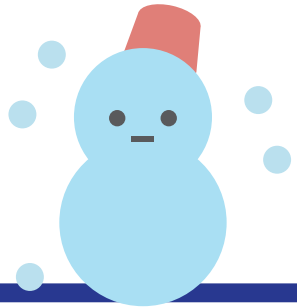

お問い合わせ先
国土交通省
東北地方整備局

福島河川国道事務所
TEL:024-546-4331

郡山国道事務所
TEL:024-946-0333

磐城国道事務所
TEL:0246-23-2211

立ち往生防止対策

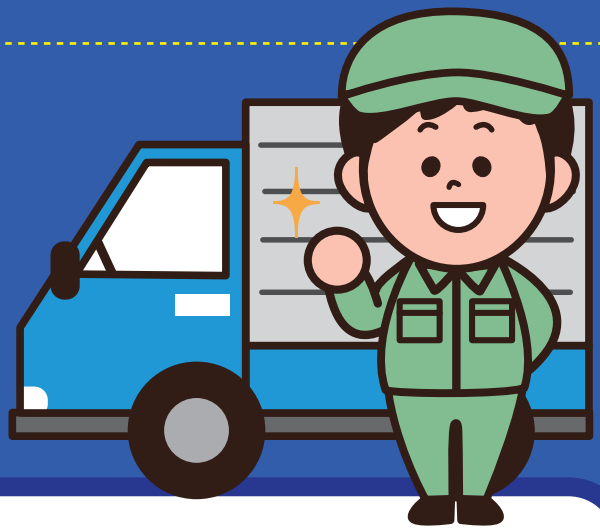

トラック・バス運送事業者の皆さまへ

道路で大型車が立ち往生すると、深刻な交通渋滞や通行止めを引き起こします。特に年末年始は大量の輸送需要が発生し、輸送機関等に人流・物流が集中するため、ひとたび事故等が発生した場合には大きな被害となることが予想されます。立ち往生防止対策にご協力お願い致します。

チェーンの携行・装着

- **大雪警報が発表されるなどの相当量の積雪**が見込まれる場合等にはチェーンを携行してください。
- 降雪時には、**立ち往生する前に早めのチェーン装着**を心掛けましょう。立ち往生した後の装着は極めて困難です。

性能限界

- 冬用タイヤ及びチェーンのいずれにも**性能限界があり、万能ではありません。**例えば、車両の**バンパーに接触するような新雪の深い積雪路**では走行困難です。
- 運行前に道路・気象情報を確認し、**運行の可否や経路を検討**してください。

冬用タイヤの選び方

- オールシーズンタイヤは、ちらつく程度の降雪で**路面と一部接触可能な積雪状況**を想定したタイヤです。
- 路面を覆うほどの**過酷な積雪路・凍結路**においては、**スタッドレス表記**（国内表記）又は**スノーフレークマーク**（国際表記）が表示されている冬用タイヤを**全車輪に装着**してください。



スタッドレス表記の例

スノーフレークマーク


（タイヤの側面に表示されています）

冬用タイヤの使用頻度

- **溝深さが50%**以上残っていることを**「プラットホーム」**で確認しましょう（一部海外メーカー品は除く）



プラットホーム



残り溝深さが「プラットホーム」に達している状態。冬用タイヤとして使用できません。

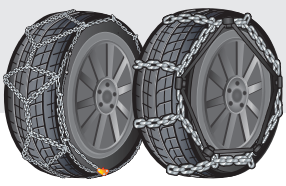

大型車用金属チェーン

けん引フック場所の事前確認

- 大雪時等において当該車両をけん引する際にけん引フックの装着位置が確認できず、円滑な作業の妨げになる恐れがあると考えられます。**事前に確認しておきましょう。**
- 大型トラック、バスのフロントけん引フックはフロントバンパーの内側など、カバーで覆われ、通常の状態では見えない場合があります。**使用の際はカバー類などを取り外して使用して下さい。**



不明な点などは、各社最寄りの販売会社または下記へお問い合わせください。

いすゞ自動車㈱	お客様相談センター	0120-119-113
日野自動車㈱	お客様相談窓口	0120-106-558
三菱ふそうトラック・バス㈱	お客様相談センター	0120-324-230
UDトラックス㈱	お客様相談室	0120-67-2301

大雪予想時は 不要・不急の外出は控えましょう！



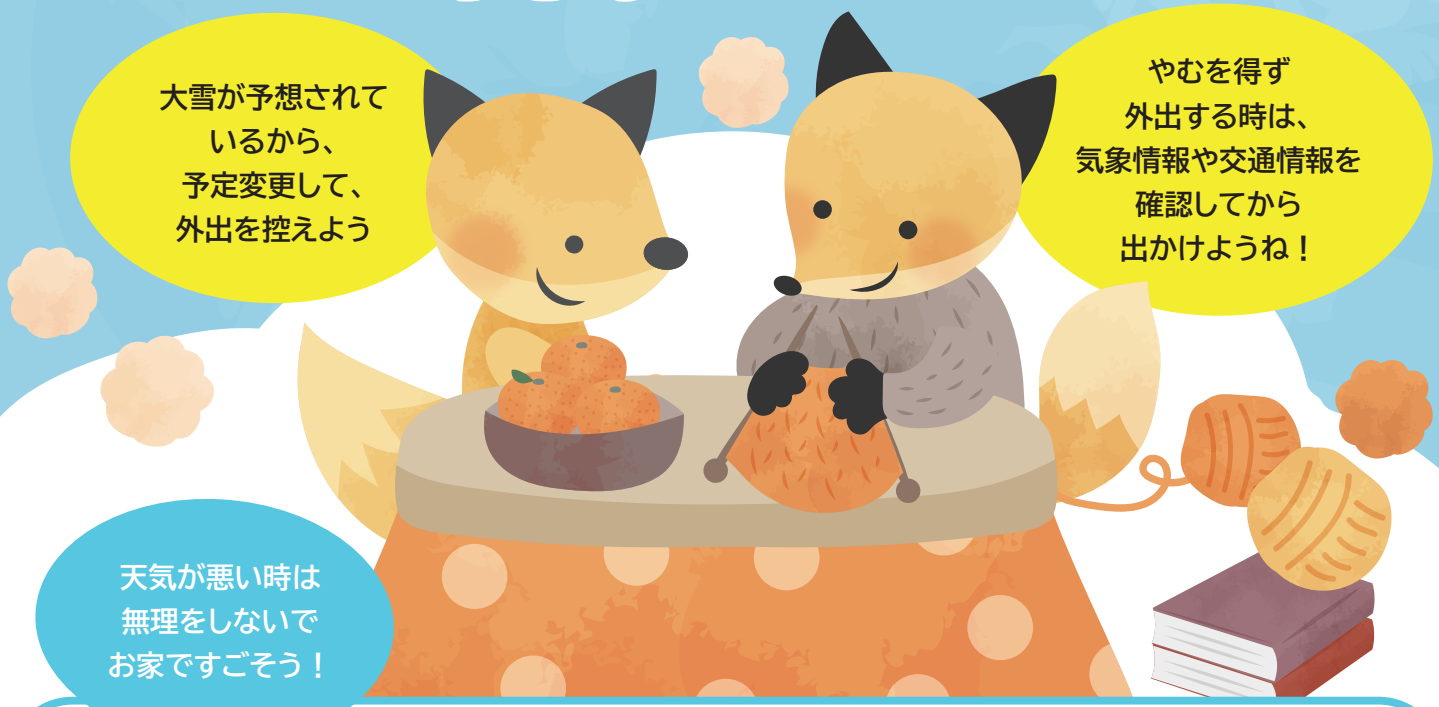



- 短期間の集中的な大雪時には、道路通行止めを実施致します。
- 大規模な車両の滞留は、社会経済活動のみならず、人命にも影響を及ぼすおそれがあります。
- 道路通行止めへのご理解・ご協力よろしくお願い致します。

東北の国道の情報はこちらから

国土交通省 東北地方整備局

道路部 道路交通情報

https://www.thr.mlit.go.jp/road/koutsu/index.html

国土交通省東北地方整備局

@mlit_tohoku

高速道路の情報はこちらから

NEXCO 東日本

ドラぷら E-NEXCO Drive Plaza

https://www.driveplaza.com

NEXCO東日本（東北）

@e_nexco_tohoku

国土交通省東北地方整備局
福島河川国道事務所
TEL.024-546-4331

国土交通省東北地方整備局
郡山国道事務所
TEL.024-946-0333

国土交通省東北地方整備局
磐城国道事務所
TEL.0246-23-2211

高速道路に関するお問い合わせは
NEXCO東日本
お客さまセンター
TEL.0570-024-024
または 03-5308-2424

大雪による福島での雪害事例



過去の雪害事例



令和7年12月　国道13号　福島市
スタック発生による車両滞留

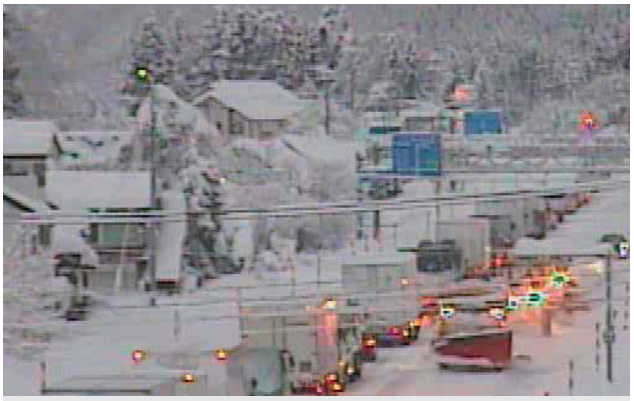

令和4年12月　国道49号　会津坂下町
スタック発生による車両滞留



令和4年2月　国道13号　福島市
ホワイトアウト発生状況



令和4年2月　国道13号　福島市
スタック車両のけん引



令和4年2月　国道13号　福島市
雪壁への衝突事故



令和4年2月　国道13号　福島市
雪壁への衝突事故